



HACIENDA
SAN ANTONIO ARENILLAS

EL RECINTO IDEAL PARA TU EVENTO SOCIAL



CAPILLA
**SAN ANTONIO
DE PADUA**

La capilla está catalogada por el INAH como un monumento histórico de diseño barroco. Sus amplios techos y bellas paredes pueden albergar a 108 personas sentadas. En el retablo del altar, reconstruido con mármol blanco, hay figuras de la Virgen María y de San Antonio de Padua.



CELEBREMOS JUNTOS LA VIDA

Hacienda San Antonio Arenillas cuenta con bellos espacios naturales que se adaptan perfectamente a tus eventos sociales. Contamos con jardines íntimos, pero también colosales que son ideales para el número que tengas de invitados.

Así, los bautizos, misas de agradecimiento, XV años, revelación del género del bebé, renovación de votos matrimoniales, bodas civiles y religiosas, tornabodas y *break the ice parties* se vuelven mágicos en **Hacienda San Antonio Arenillas**.

Además, somos expertos en aniversarios, cumpleaños y todas aquellas conmemoraciones que nos permitan reunirnos con nuestros seres queridos para celebrar juntos la vida.





HACIENDA SAN ANTONIO ARENILLAS

PATIO CENTRAL ARENILLAS

Es una explanada de concreto y zona verde con hermoso pasto. Cuenta con más de 2,000 m² al aire libre que conectan con la capilla, la entrada principal, la *suite* y el salón de usos múltiples. Tiene lugar para colocar carpas, mesas, sillas y otros muebles para llevar a cabo los festejos.

JARDÍN INTERNO HELENA



Recinto al aire libre acompañado de un majestuoso árbol que es testigo de pedidas de mano, promesas de amor o bautizos. Este sitio es ideal para cenas románticas y noches de bohemia.

SALÓN DE PROTOCOLO CARMEN



El elegante Salón de protocolo está decorado con muebles y pinturas de los siglos XIX y XX. En esta habitación son inigualables las bodas civiles, las ceremonias protocolarias, entre otros eventos.

SALÓN DE USOS MÚLTIPLES MARÍA



Es un área cálida y bellamente decorada, donde las damas de honor, los chambelanes o los padrinos y la familia pueden esperar cómodamente para arreglar los detalles de último momento.

LA SUITE JUANA

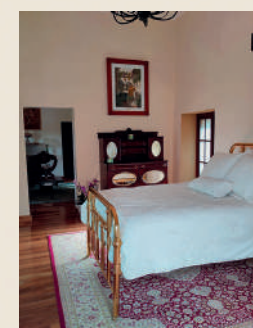

Habitación con todas las comodidades, fue pensada para el arreglo de la novia, la quinceañera o el descanso del bebé que bautizarán. Puede ser ocupada para descansar tras la conmemoración.



SERVICIOS PARA TU COMODIDAD



ESTACIONAMIENTOS

La Hacienda San Antonio Arenillas incluye 2 estacionamientos. Uno con capacidad para 500 autos y el segundo para 70.



SANITARIOS

Se dispone de sanitarios exclusivos para uso del *staff*, que cumple con todas las medidas de higiene.



GUARDARROPA

Los invitados estarán tranquilos, contamos con un sitio seguro para el resguardo de abrigos, sacos y otras prendas.



ESPACIOS TECHADOS

También ofrecemos espacios techados con servicios de agua y luz para el montaje del *catering*.



HACIENDA SAN ANTONIO ARENILLAS

5 DATOS CULTURALES DE LA HACIENDA SAN ANTONIO ARENILLAS



PUEBLA.

DESTINO IMPERDIBLE

La **Hacienda San Antonio Arenillas** reúne la gastronomía, arquitectura y la calidez que caracterizan a Puebla, entidad que se fundó en 1531, en el valle rodeado por el Popocatepetl, Iztaccíhuatl y La Malinche.

DISFRUTA TAMBIÉN DE:

Break the ice parties: es una reunión previa a tu evento que sirve para romper el hielo entre los invitados. Por ello, un almuerzo, una cata de quesos o una fogata son ideales. Además, los juegos o competencias por equipos se llevan a cabo gracias a los amplios espacios al aire libre de la **Hacienda San Antonio Arenillas**.

Tornafiestas: Ya sea una reunión más íntima solo con los familiares y amigos cercanos, o bien un evento con todos los invitados, pero menos formal, son dos modalidades de las tornafiestas en la **Hacienda San Antonio Arenillas**.

MARAVILLAS POBLANAS

- * **Gastronomía:** Se caracteriza por el mole poblano, los chiles en nogada, las chalupas, así como las cemitas. En la **Hacienda San Antonio Arenillas** puedes saborear los platillos típicos del estado, o bien seleccionar un menú internacional.
- * **Arquitectura:** Su estilo es colonial. En todo el estado se disfruta de casonas, colegios y, por supuesto, de la **Hacienda San Antonio Arenillas**, una joya barroca.
- * **Museos:** Hay 78 recintos culturales en Puebla. Entre ellos destacan el Museo Regional de Puebla, el Museo Internacional del Barroco y el Museo Casa de Carranza.
- * **Campos de golf:** Gracias a sus amplios espacios verdes, el estado aloja diversos clubes para jugar golf con amigos o familia.

SERVICIOS Y

ALIANZAS DE ALTA GAMA

Hacienda San Antonio Arenillas tiene alianzas con los mejores *planners* de la entidad, así como con otros proveedores:

- * *Planners* para bautizos, despedidas de soltera, fiestas sorpresa, renovación de votos, XV años y mucho más.
- * Floristas, expertos en decoración de globos y diseño de eventos.
- * Expertos en cata de vinos y degustación de platillos típicos de Puebla.
- * Tarifas preferenciales en hoteles de cadena, ubicados a 25 minutos.

JARDÍN AMALIA

Es un jardín alterno al central. El pasto perfecto, los árboles y el fácil acceso permiten a los visitantes disfrutar de un festejo más íntimo. Allí es posible colocar mobiliario para recepciones, presentaciones, degustación de alimentos y mucho más.

1 Su construcción inició en 1722, este año se cumplen 302 de su edificación. El inmueble perteneció a los frailes dominicos luego al vizconde de Montserrat, hacendado influyente en la cultura, la política y la religión en Puebla.

2 Su capilla está vinculada arquitectónicamente con otras tres capillas emblemáticas de Puebla reconocidas en México y en el extranjero por su belleza: la del Rosario, la de San Francisco Acattepec y la de María Tonantzintla, todas dominicas y barrocas.

3 La arquitecta Adelaida Ortega Cambranis inició la remodelación de la **Hacienda San Antonio Arenillas**. Ella estudió Restauración de Monumentos en Italia, es una de las más destacadas restauradoras de México.

4 Tiene su propia bebida, llamada **Arenillas**, se elabora con la fruta acachul, parecida a un *berry*. Con ella también se preparan mermeladas, conservas y destilados. **Arenillas** se ofrece de forma exclusiva a sus invitados.

5 De acuerdo al Artículo 49 de la Ley Federal Sobre Monumentos y Zonas Arqueológicas, Artísticas e Históricas, la conservación de los patrimonios arquitectónicos es esencial para la preservación de la historia nacional. Así, **Hacienda San Antonio Arenillas** seguirá rehabilitándose.





HACIENDA
SAN ANTONIO ARENILLAS

☎ 22-2678-1953

contacto@sanantonioarenillas.com

www.sanantonioarenillas.com

f @sanantonioarenillas

¿CÓMO LLEGAR?

**C 6 Sur y Río Alseseca,
S/N. San Francisco
Totimehuacán, Puebla.**

A solo 2 h 30 min. de la Ciudad de México por la autopista 150D México-Puebla; a 2 horas desde el Estado de México y desde Cautla, Morelos, a 90 minutos por la autopista 438D a Puebla.

